CLINICA CMTM

PRAÇA DUQUE DE CAXIAS CENTRO Nº01 CEP: 65036-200 - SÃO LUIS -MA
(98) 2107-5500

Teste Ergométrico

Dados do Avaliado

Exame: 8526 **Data: 24/04/2026** **Hora:** 12:40
Nome: ALEXANDRE MAGNO SEREJO DE LIMA **Idade:** 50 anos
Convênio: CLINICA CMTM **Estatura:** 179 cm
Prontuário: **Peso:** 100kg **FC máx:** 193 bpm
Sexo: Masculino **Indivíduo:** Ativo **FC submáx:** 164 bpm

Anamnese

Indicação Clínica: Avaliação Funcional

Solicitante: PARTICULAR

Antecedentes Cardíacos e Cardiovasculares:

Assintomático: Sim Revasc. Miocárdio: Não Cinecoronariografia: Não
Valvopatia: Não Infarto do Miocárdio: Não Precordialgia: Nenhuma

Avaliação Clínica Inicial:
Assintomático

Medicamentos:
Sem Medicamentos

Fatores de Risco Pessoais:

Diabetes: Não Hipertensão: Não Obesidade: Não
Tabagismo: Não Dislipidemia: Não Estresse: Não

Fatores de Risco Familiar:
Sem Antecedentes Familiares

Ergômetro: Esteira **Protocolo:** Ellestad

Cálculos Básicos

Duração da Prova: 00:09:19 (hh:mm:ss) **FC máx .:** 179 bpm **PAS máx.:** 130 mmHg
Distância Percorrida: 0,52 Milhas **PAS pré-esf.:** 120 mmHg
VO2 máx.: 64,6 ml/kg min **Aptidão Cardiorespiratória:** Excelente (AHA)
Grupo Funcional: I (NYHA)
Resposta da Pressão Arterial Sistólica: Fisiológica
Resposta da Pressão Arterial Diastólica: Fisiológica

Cálculos Estendidos

Déficit Cronotrópico: 7,3 % **Déficit Funcional de VE:** 32,6 %
FAI: -41,1 % **MAI:** 24,6 %
Reserva Cronotrópica: 97 bpm **Variação da PAS:** 0,5 mmHg/MET
MVO2 máx.: 26,28 ml O2 100g VE/min **Variação da PAD:** 0,5 mmHg/MET

CLINICA CMTM

PRAÇA DUQUE DE CAXIAS CENTRO Nº01 CEP: 65036-200 - SÃO LUIS -MA
(98) 2107-5500

Teste Ergométrico

Exame: 8526 **Nome:** **ALEXANDRE MAGNO SEREJO DE LIMA** **Data:** **24/04/2026** **Pront.:**

Laudo

Critérios Clínicos

O paciente não apresentou sintomatologia de insuficiência coronariana. Teste interrompido devido à exaustão.

Comentários do ECG de Repouso e no Pré-Esforço

Ritmo sinusal. Dentro dos limites da normalidade.

Comentários do ECG durante o esforço

Sem modificações significativas do segmento ST em relação ao repouso.

Comentários do ECG durante a recuperação

Sem modificações significativas do segmento ST.

Conclusão

Teste de resposta normal ao esforço.

Dr. Antonio Guilherme Fonseca
Cardiologista Geral
Ergometrista
CRM MA 3122 | RQE 164

DR. ANTONIO GUILHERME FONSECA
CRM 3.122/RQE-164

Exame: 8526 **Nome:** ALEXANDRE MAGNO SEREJO DE LIMA **Data: 24/04/2026 Pront.:**

Pré-Esf. 00:00 Em Pé 25 mm/s Base Rede 32Hz Unidades: mV mm/mV **82** bpm

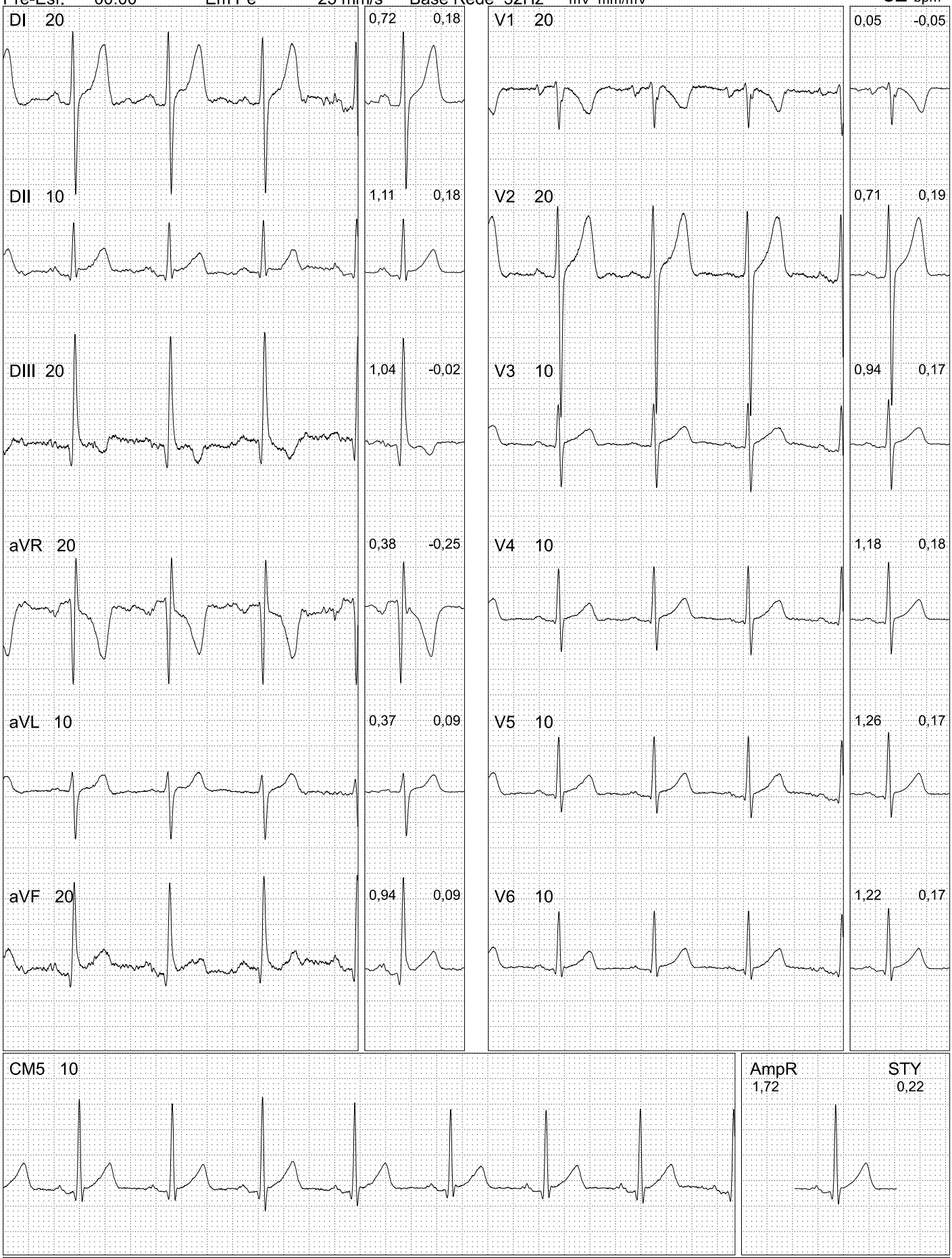

Exame: 8526 **Nome:** ALEXANDRE MAGNO SEREJO DE LIMA **Data: 24/04/2026 Pront.:**

Esf. 03:00 1,7 mph 10,0 % 25 mm/s Base Rede 32Hz Unidades: mv mm/mV **104** bpm

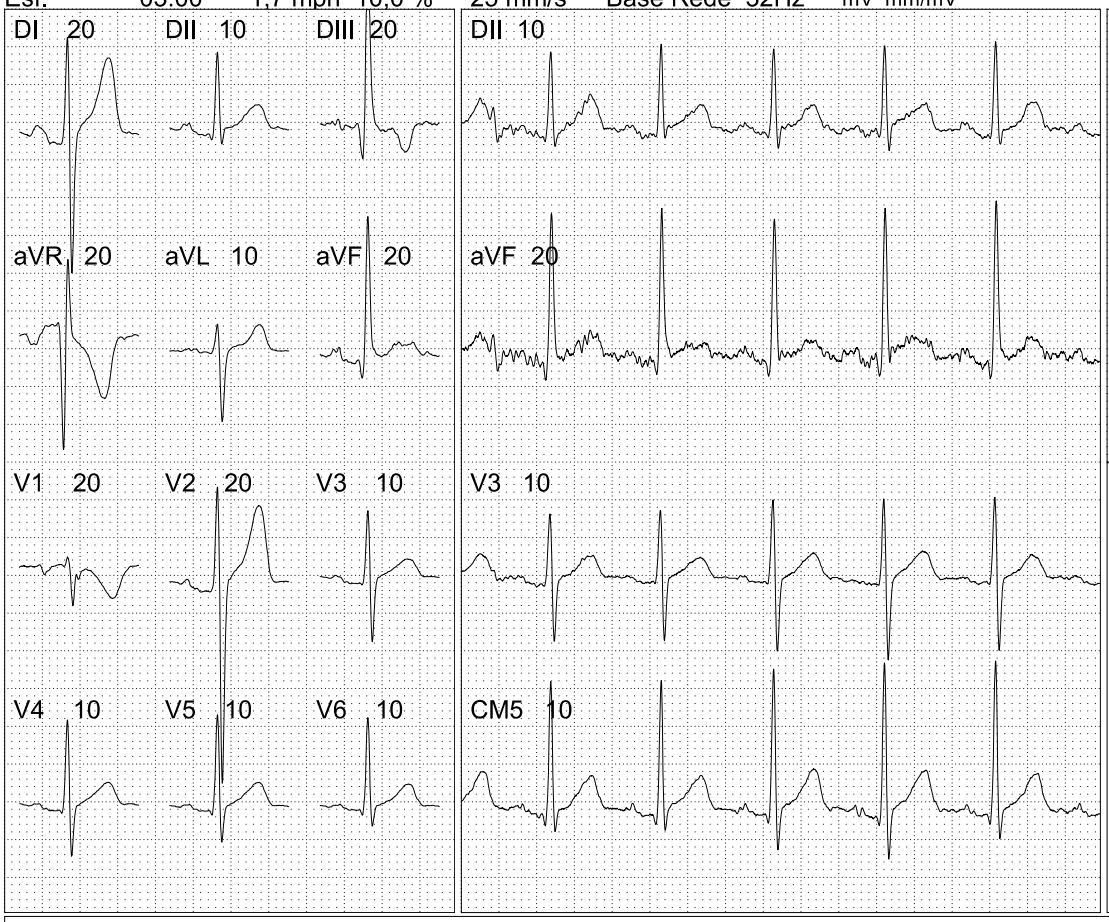

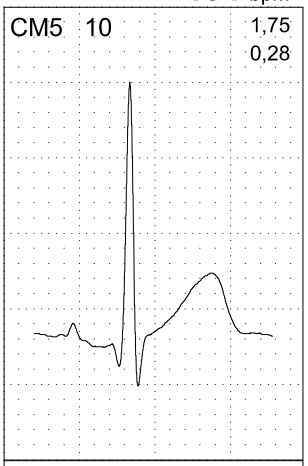

	DI	DII	DIII
AmpR	0,71	1,09	1,09
STY	0,23	0,25	-0,05

	aVR	aVL	aVF
AmpR	0,43	0,38	0,95
STY	-0,32	0,12	0,11

	V1	V2	V3
AmpR	0,05	0,69	0,96
STY	-0,06	0,22	0,21

	V4	V5	V6
AmpR	1,20	1,27	1,23
STY	0,22	0,22	0,18

Exame: 8526 **Nome:** ALEXANDRE MAGNO SEREJO DE LIMA **Data: 24/04/2026 Pront.:**

Esf. 03:08 3,0 mph 10,0 % 25 mm/s Base Rede 32Hz Unidades: mv mm/mV **103** bpm

Exame: 8526 **Nome:** ALEXANDRE MAGNO SEREJO DE LIMA **Data: 24/04/2026 Pront.:**

Esf. 05:00 3,0 mph 10,0 % 25 mm/s Base Rede 32Hz Unidades: mv mm/mV **123** bpm

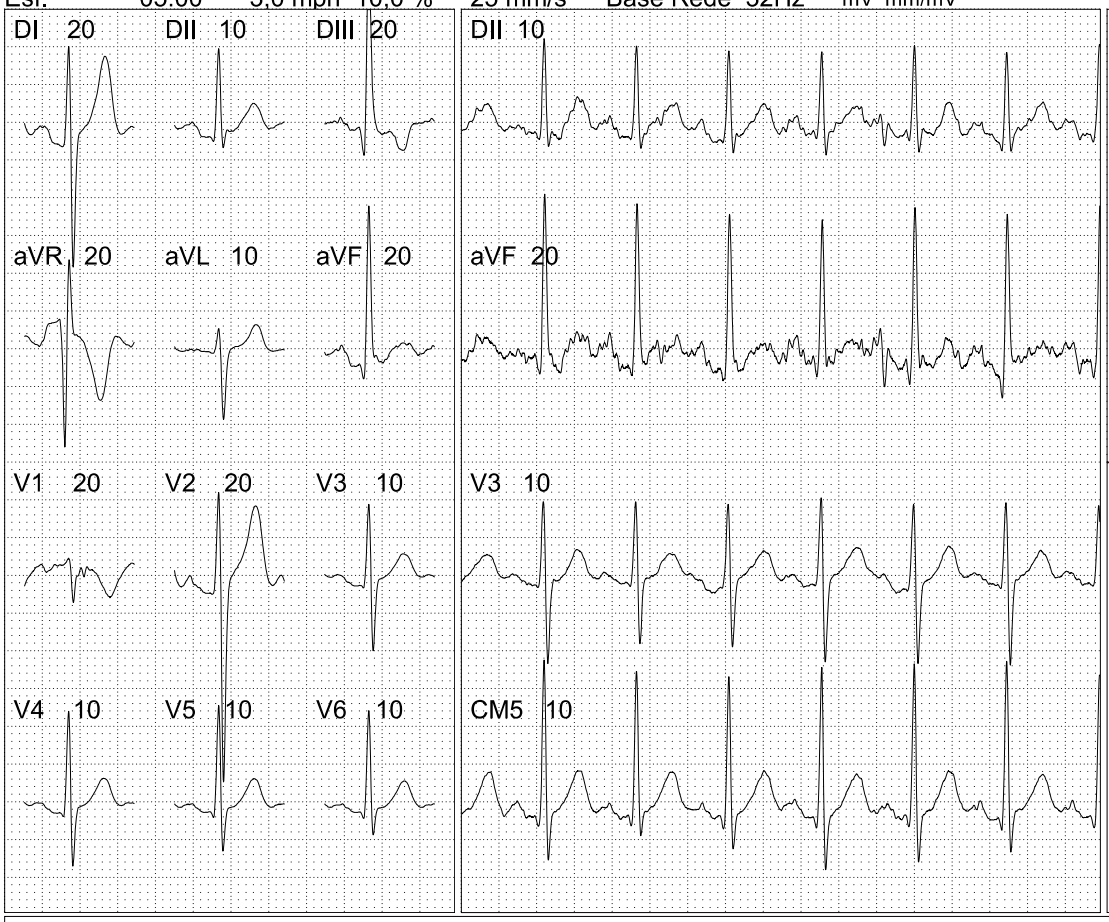

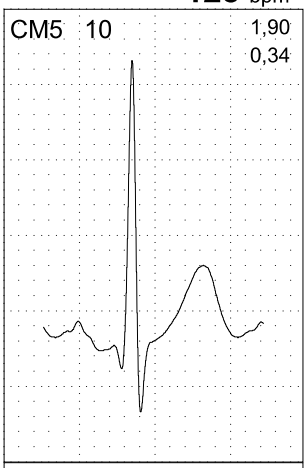

	DI	DII	DIII
AmpR	0,65	1,16	1,14
STY	0,28	0,28	-0,07

	aVR	aVL	aVF
AmpR	0,40	0,31	1,05
STY	-0,42	0,14	0,12

	V1	V2	V3
AmpR	0,05	0,67	1,08
STY	-0,04	0,29	0,28

	V4	V5	V6
AmpR	1,35	1,41	1,35
STY	0,28	0,26	0,25

Exame: 8526 **Nome:** ALEXANDRE MAGNO SEREJO DE LIMA **Data: 24/04/2026 Pront.:**

Esf. 05:08 4,0 mph 10,0 % 25 mm/s Base Rede 32Hz Unidades: mv mm/mV **125** bpm

Exame: 8526 **Nome:** ALEXANDRE MAGNO SEREJO DE LIMA **Data: 24/04/2026 Pront.:**

Esf. 07:00 4,0 mph 10,0 % 25 mm/s Base Rede 32Hz Unidades: mv mm/mV **129** bpm

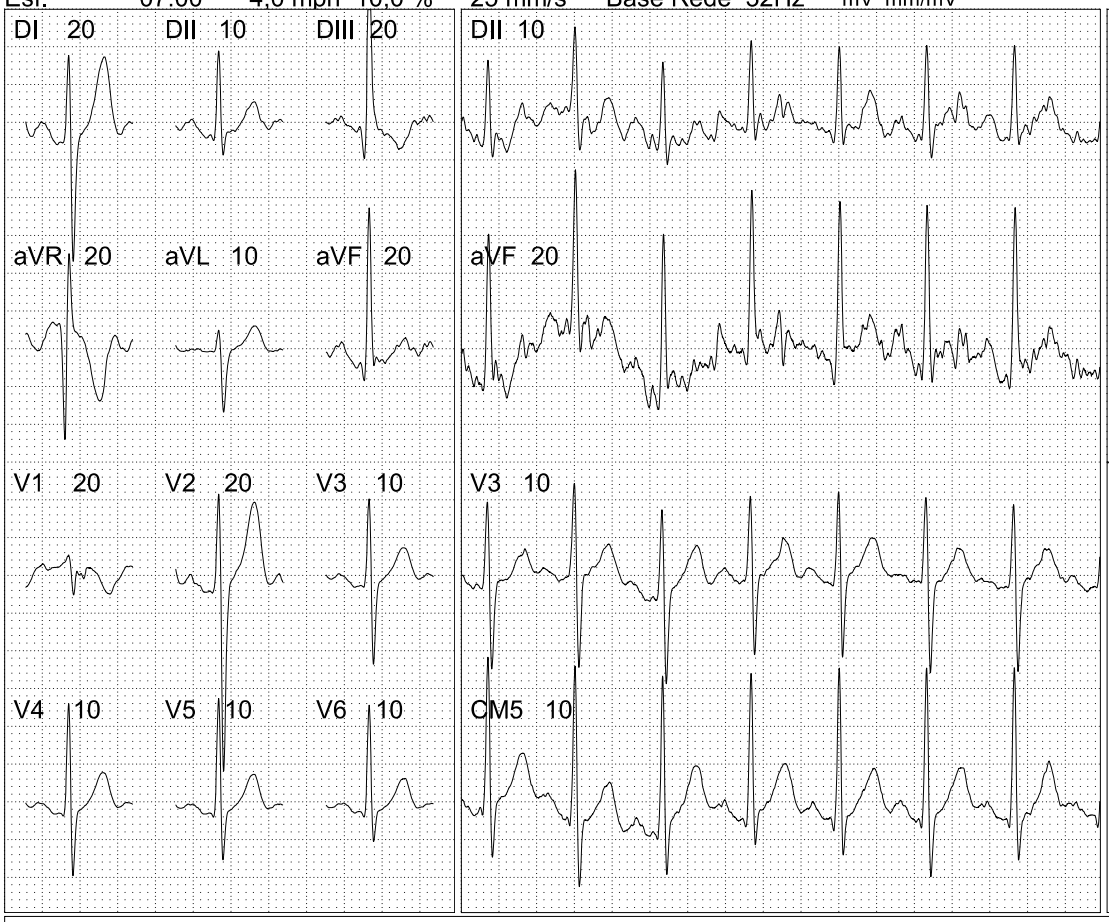

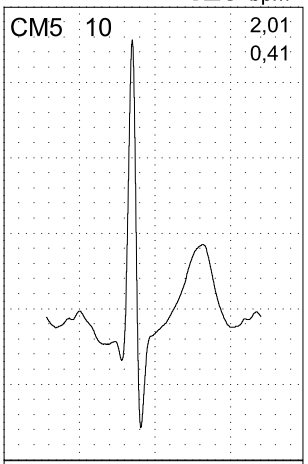

	DI	DII	DIII
AmpR	0,59	1,13	1,11
STY	0,31	0,29	-0,09

	aVR	aVL	aVF
AmpR	0,46	0,29	1,04
STY	-0,44	0,17	0,12

	V1	V2	V3
AmpR	0,08	0,65	1,15
STY	-0,03	0,31	0,34

	V4	V5	V6
AmpR	1,45	1,52	1,40
STY	0,34	0,31	0,26

Exame: 8526 **Nome:** ALEXANDRE MAGNO SEREJO DE LIMA **Data: 24/04/2026 Pront.:**

Esf. 08:01 5,0 mph 10,0 % 25 mm/s Base Rede 32Hz Unidades: mv mm/mV **155** bpm

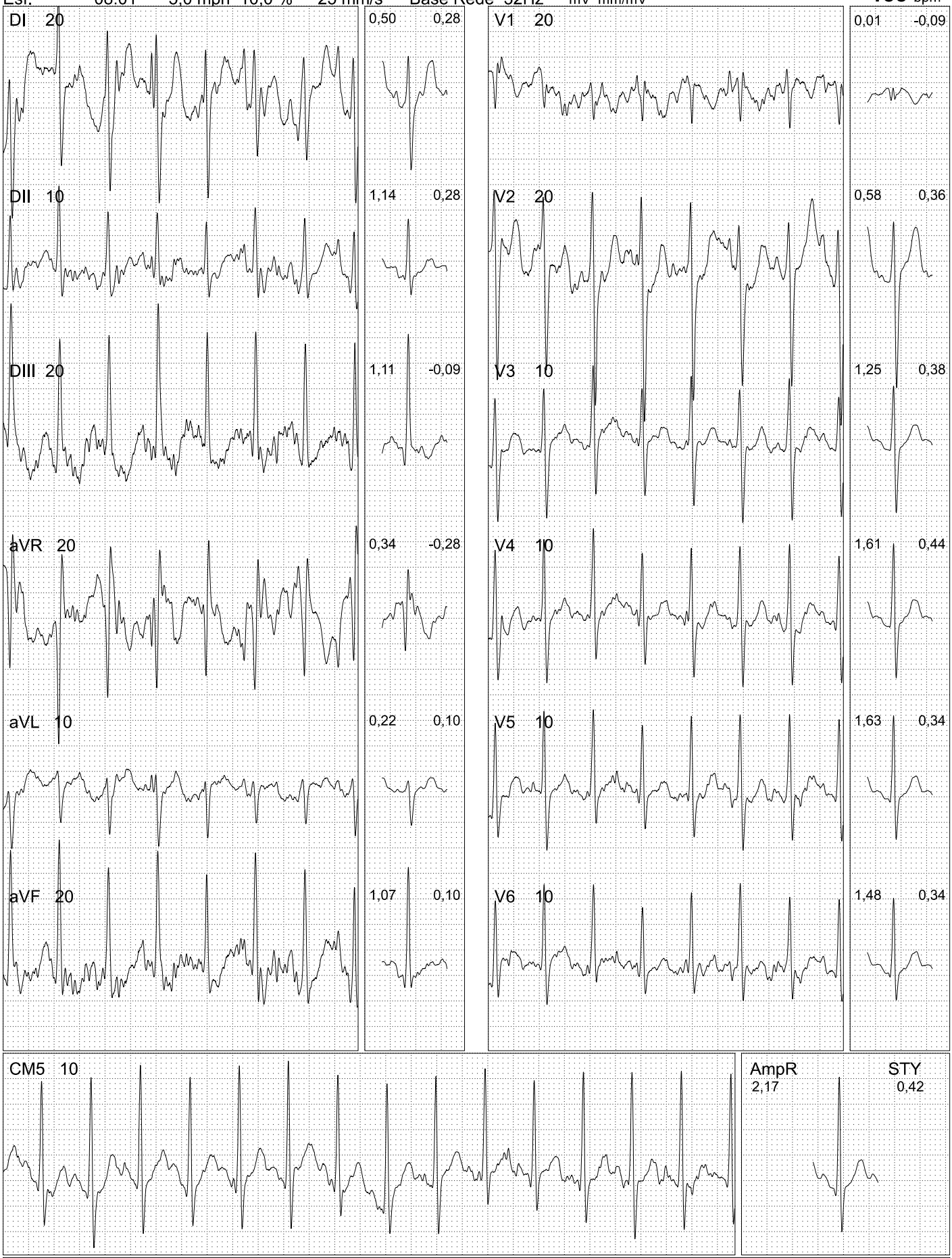

Exame: 8526 **Nome:** ALEXANDRE MAGNO SEREJO DE LIMA **Data: 24/04/2026 Pront.:**

Esf. 08:31 6,0 mph 15,0 % 25 mm/s Base Rede 32Hz Unidades: mv mm/mV **163** bpm

Exame: 8526 **Nome:** ALEXANDRE MAGNO SEREJO DE LIMA **Data: 24/04/2026 Pront.:**

Esf. 09:08 6,0 mph 15,0 % 25 mm/s Base Rede 32Hz Unidades: mv mm/mV **176** bpm

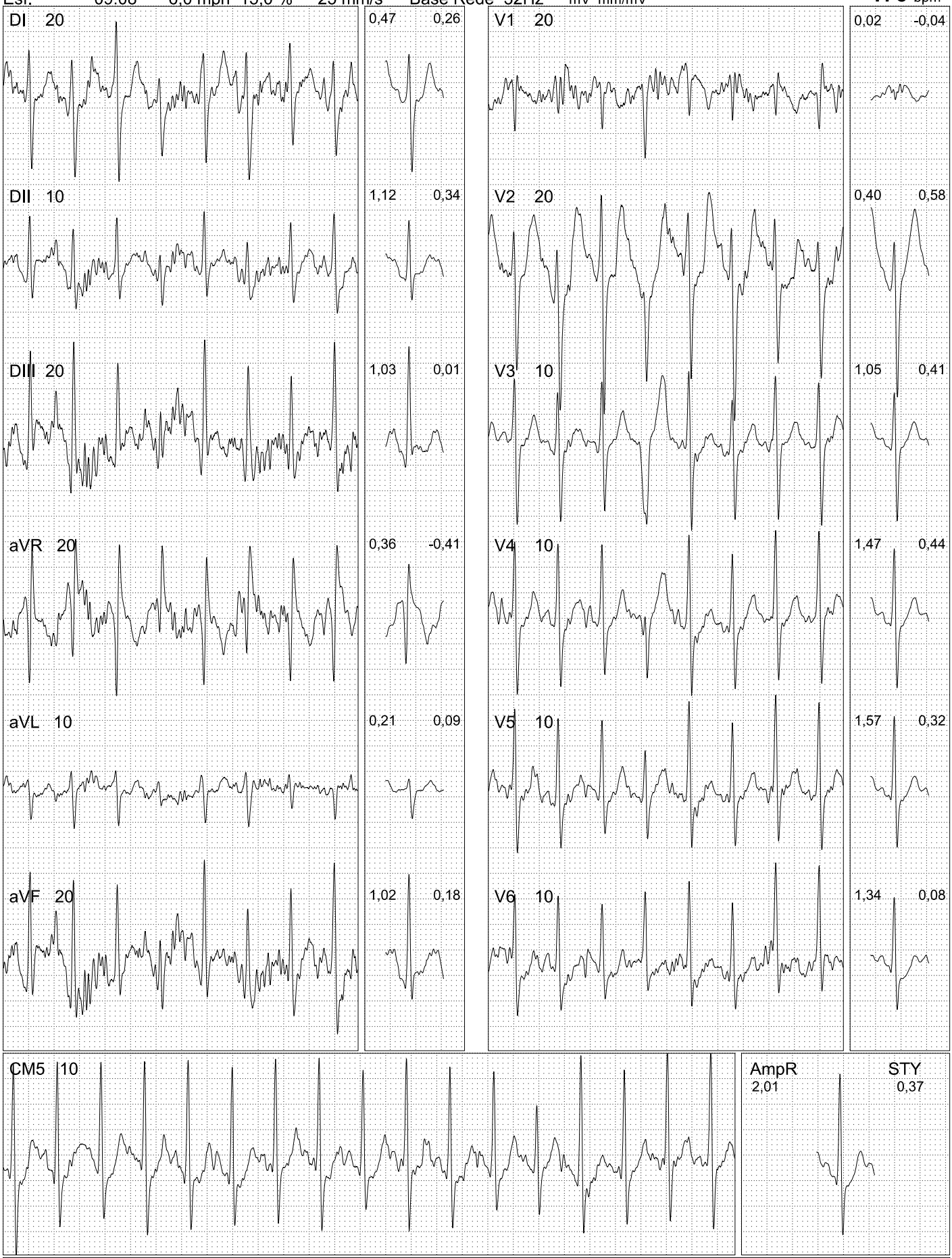

Exame: 8526 **Nome:** ALEXANDRE MAGNO SEREJO DE LIMA **Data: 24/04/2026 Pront.:**

Esf. 09:17 6,0 mph 15,0 % 25 mm/s Base Rede 32Hz Unidades: mv mm/mV **179** bpm

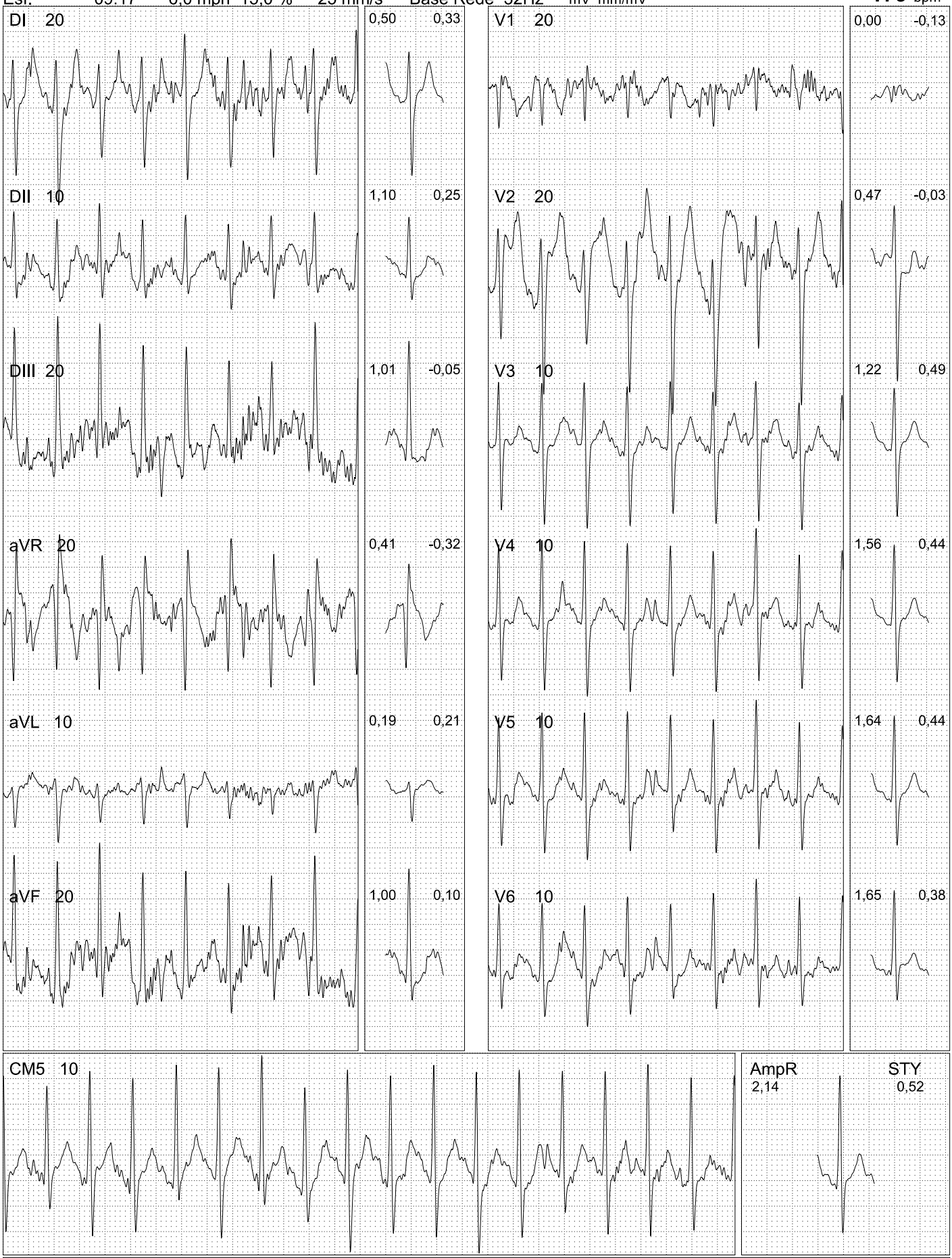

Exame: 8526 **Nome:** ALEXANDRE MAGNO SEREJO DE LIMA **Data: 24/04/2026 Pront.:**

Rec. 00:31 Recuperação 25 mm/s Base Rede 32Hz Unidades: mv mm/mV **157** bpm

Exame: 8526 **Nome:** ALEXANDRE MAGNO SEREJO DE LIMA **Data: 24/04/2026 Pront.:**

Rec. 01:00 Recuperação 25 mm/s Base Rede 32Hz Unidades: mv mm/mV **146** bpm

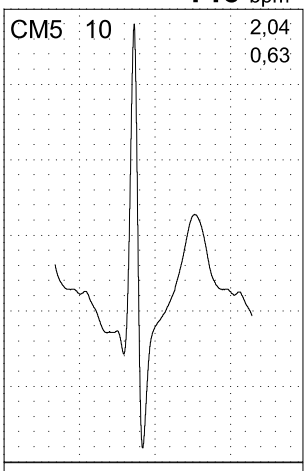

	DI	DII	DIII
AmpR	0,55	1,18	1,12
STY	0,42	0,44	-0,05
	aVR	aVL	aVF
AmpR	0,43	0,23	1,07
STY	-0,58	0,19	0,20
	V1	V2	V3
AmpR	0,02	0,60	1,19
STY	-0,12	0,49	0,58
	V4	V5	V6
AmpR	1,48	1,54	1,43
STY	0,57	0,51	0,43

Rec. 01:00 Recuperação 25 mm/s Base Rede 32Hz Unidades: mv mm/mV **146** bpm

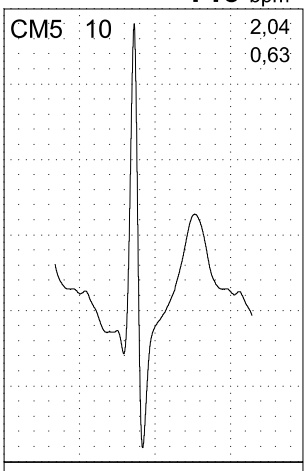

	DI	DII	DIII
AmpR	0,55	1,18	1,12
STY	0,42	0,44	-0,05
	aVR	aVL	aVF
AmpR	0,43	0,23	1,07
STY	-0,58	0,19	0,20
	V1	V2	V3
AmpR	0,02	0,60	1,19
STY	-0,12	0,49	0,58
	V4	V5	V6
AmpR	1,48	1,54	1,43
STY	0,57	0,51	0,43

Exame: 8526 **Nome:** ALEXANDRE MAGNO SEREJO DE LIMA **Data: 24/04/2026 Pront.:**

Rec. 02:00 Recuperação 25 mm/s Base Rede 32Hz Unidades: mv mm/mV **130** bpm

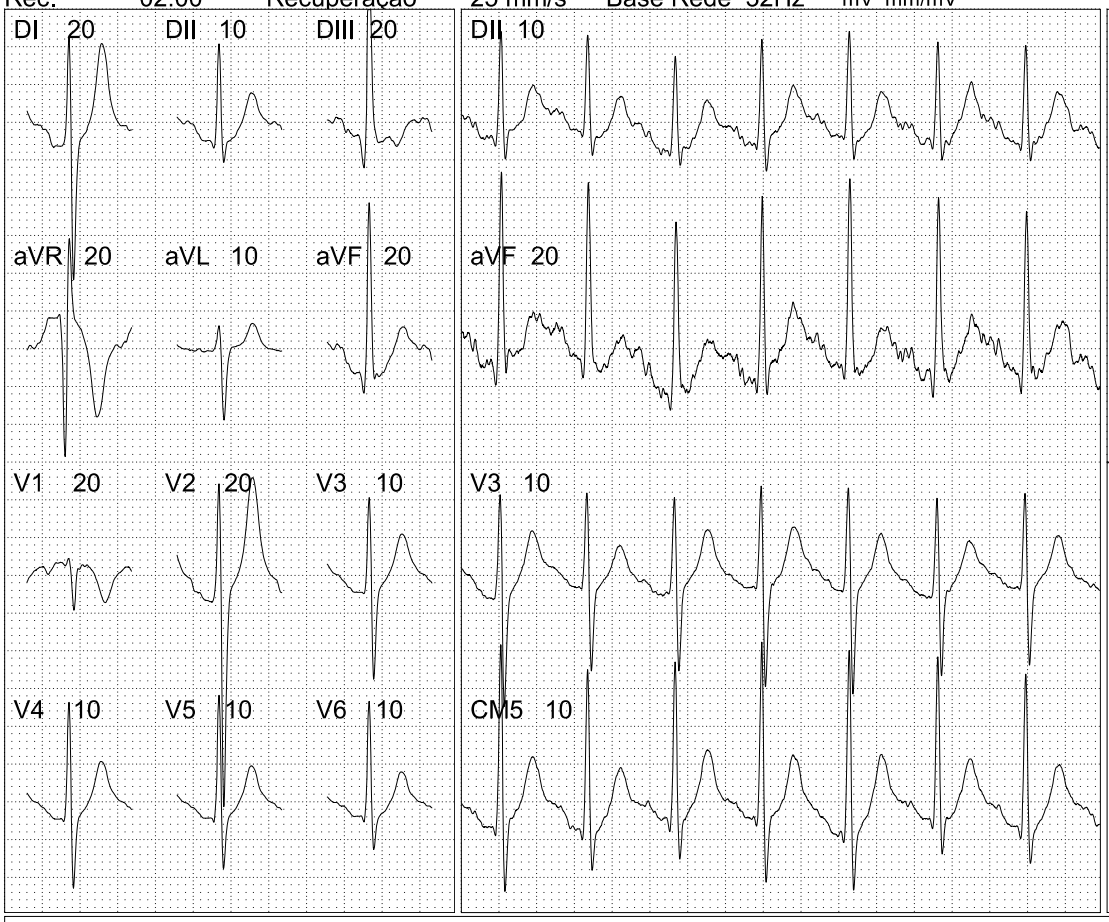

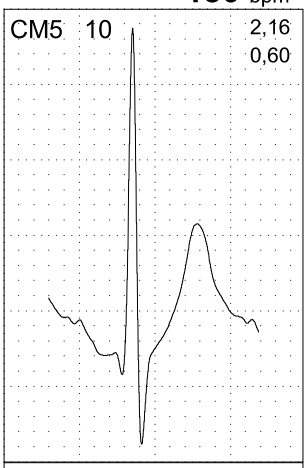

	DI	DII	DIII
AmpR	0,72	1,28	1,20
STY	0,38	0,41	-0,07

	aVR	aVL	aVF
AmpR	0,51	0,33	1,12
STY	-0,65	0,17	0,19

	V1	V2	V3
AmpR	0,03	0,77	1,25
STY	-0,08	0,45	0,52

	V4	V5	V6
AmpR	1,54	1,63	1,52
STY	0,52	0,47	0,38